

PROGRAMA ABEMD
BUREAU VERITAS
DE PROTEÇÃO DE
DADOS PESSOAIS

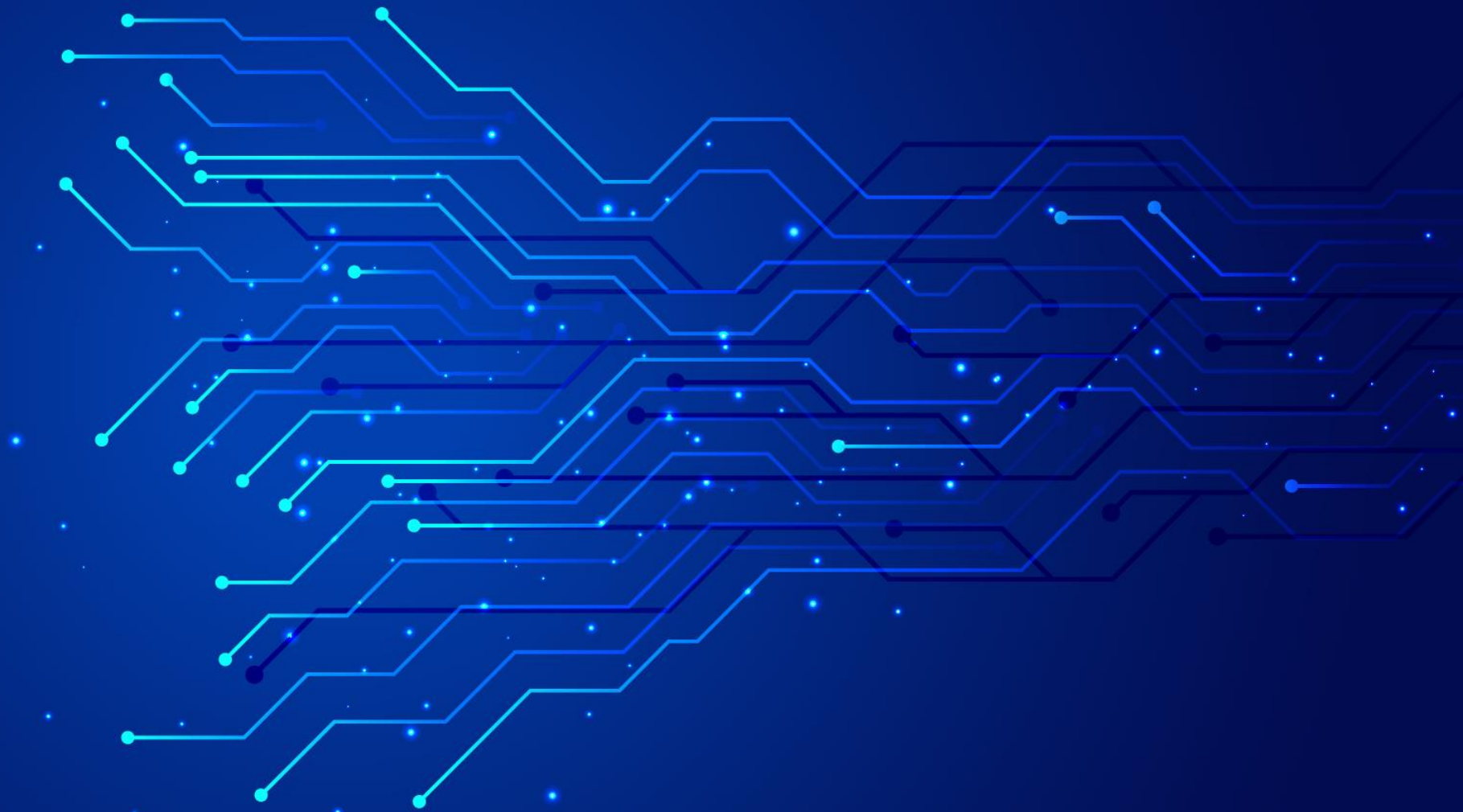

Norma de proteção de dados pessoais

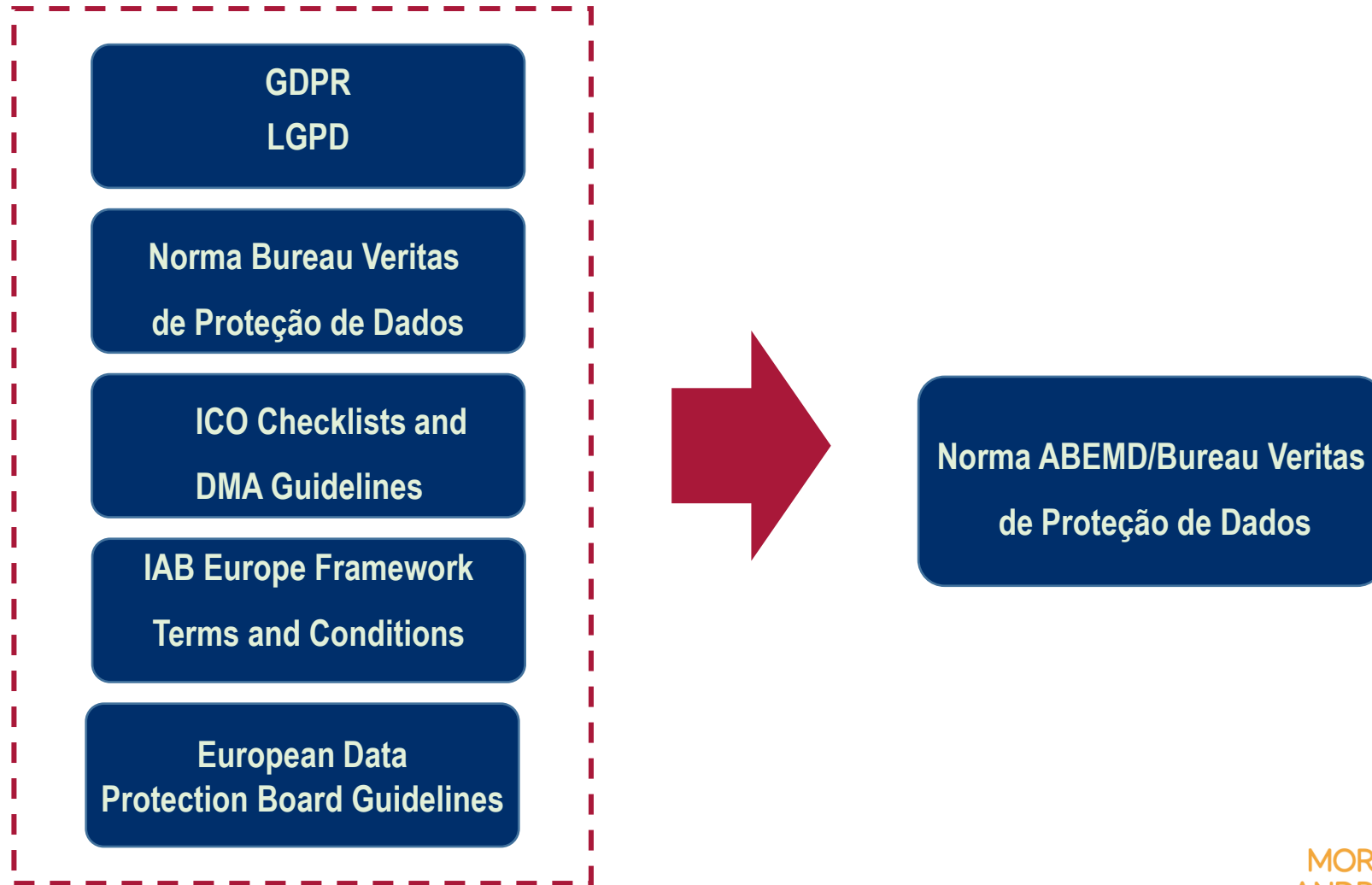

Norma de proteção de dados pessoais

Capítulo	Requisito
4. Organização & Estrutura	<ul style="list-style-type: none">✓ Nomeação do Encarregado da Proteção de Dados Pessoais.✓ Estabelecimento de uma política para a coleta, tratamento e armazenamento de dados pessoais.
5. Gestão de riscos de dados pessoais	<ul style="list-style-type: none">✓ Mapeamento das obrigações legais.✓ Avaliação do Impacto à Proteção de Dados Pessoais exigido pelo GDPR ou LGPD, para identificar e pontuar as atividades, riscos e vulnerabilidades que afetam a confidencialidade e integridade de dados pessoais.✓ Processos para tratar incidentes que impliquem ou resultem na perda de dados pessoais.
6. Sistema de Gestão	<ul style="list-style-type: none">✓ Gerenciamento da proteção de dados pessoais harmonizada com os processos de trabalho e de negócios da organização.✓ Informação documentada para o processamento de Dados Pessoais e para a comunicação com colaboradores e partes externas.
7. Controle do produto e/ou serviço	<ul style="list-style-type: none">✓ Definição e documentação das obrigações a respeito de dados pessoais e dos requisitos de cliente desde a concepção até a materialização dos produtos e serviços.✓ Aderência plena de requisitos GDPR ou LGPD durante a totalidade do ciclo de vida do produto ou serviço.
8. Controle Operacional	<ul style="list-style-type: none">✓ Procedimentos documentados e instruções de trabalho para todos os colaboradores (internos e externos) que atuam na proteção de dados pessoais.
9. Recursos	<ul style="list-style-type: none">✓ Infraestrutura, habilidades pessoais, conscientização e competência.

CICLO DE VIDA NA PROTEÇÃO DE DADOS PESSOAIS

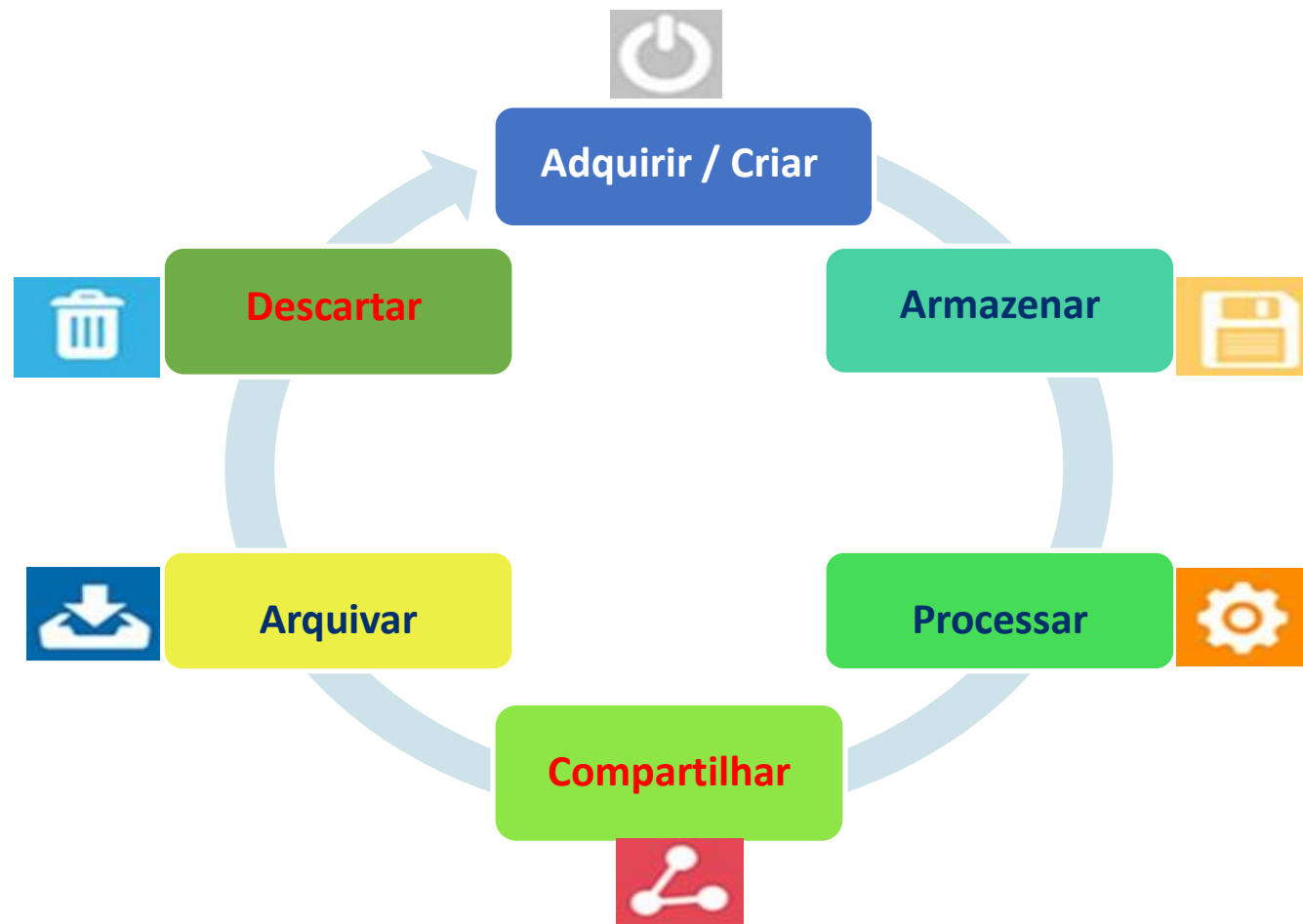



REQUISITOS

Características do Programa:

- ✓ Detalhamento de escopo (empresa toda/setores/produtos)
- ✓ Escolha de Certificação Ouro ou Prata (critério diferenciados)
- ✓ Ciclo de auditorias anuais;
- ✓ Dimensionamento da auditoria: dependerá do número de funcionários envolvidos na empresa, sendo mínimo três (3) dias “on-site”.
- ✓ Relatório da auditoria: será entregue o check-list detalhando os resultados de cada item avaliado;
- ✓ Certificado: emitido pelo BVC e renovado a cada ano.



PASSO A PASSO



GAP ANALYSIS

ADEQUAÇÃO* E
TREINAMENTO

CERTIFICAÇÃO

* Para adequação e treinamento a ABEMD conta com a Parceria da Equipe de Direito Digital do Morais Andrade Advogados



PASSO A PASSO

GAP ANALYSIS

Após avaliação preliminar, é emitido um relatório em que são destacadas as não conformidades da empresa perante à Norma ABEMD BV, demonstrando o nível de adequação da empresa para com os parâmetros definidos pela certificação.

ADEQUAÇÃO* E TREINAMENTO

Realização de treinamentos visando conscientizar os profissionais da empresa acerca das novas obrigações legais criadas pela LGPD e Norma ABEMD BV de Proteção de Dados Pessoais.

CERTIFICAÇÃO

Caso a Empresa seja aprovada no processo de auditoria, será emitido Certificado em seu nome, com validade de um ano.

* Para adequação e treinamento a ABEMD conta com a Parceria da Equipe de Direito Digital do Morais Andrade Advogados

Panorama Detalhado do Processo de Certificação

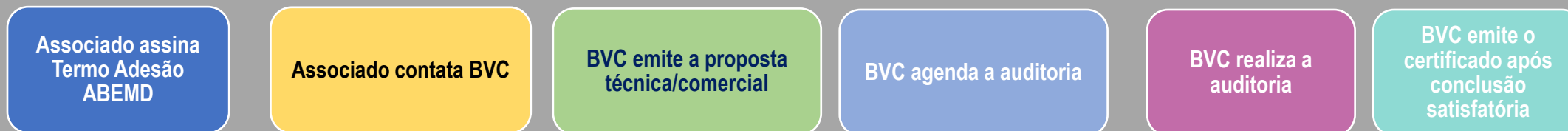

BENEFÍCIOS



Demonstrará que a Empresa se encontra Compliance com a Norma ABEMD BV e a LGPD;



Trará segurança jurídica à sua atuação;

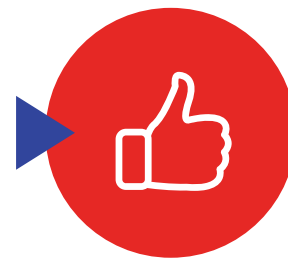

Será considerado como Boa Prática pela Autoridade, em caso de Data Breach;

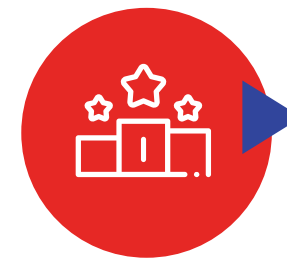

Diferencial mercadológico.

DÚVIDAS?

ENTRE EM CONTATO



ABEMD
Av. Ipiranga, 344 – 13º andar
Cj. 132B
São Paulo - SP



MORAIS ANDRADE
Al. Casa Branca, 35 – 10º andar
Cj. 1006-1009
Jardim Paulista - São Paulo - SP

